

Hysbysiad o Gynnig

WEPRE LANE, FIELD PARK, CEI CONNAH

GWAHARDDIAD ARFAETHEDIG AR AROS AR UNRHYW ADEG

Mae Cyngor Sir y Fflint yn cynnig gwneud Gorchymyn drwy arfer ei bwerau dan Ddeddf Rheoleiddio Traffig Ffyrdd 1984, Deddf Rheoli Traffig 2004, Rhan IV o Atodlen 9, a'r holl bwerau galluogi eraill, gyda'r effaith o ddiwygio Gorchymyn Cyngor Sir y Fflint (Gwaharddiad a Chyfyngiad ar Aros a Llwytho a Mannau Parcio) (Gorfodaeth Sifil ac Atgyfnerthu) 2013, i:-

1. Gyflwyno cyfyngiadau 'Dim Aros ar Unrhyw Adeg':-
 - a. Yng nghyffordd Field Park gyda Wepre Lane, Cei Connah.
 - b. Mewn lleoliadau amrywiol ar ddwy ochr Wepre Lane yng nghyffiniau Field Park, Cei Connah.

Ym mhob ffordd arall, bydd darpariaethau presennol 'Gorchymyn (Gwahardd a Chyfyngu ar Aros a Llwytho a Lleoedd Parcio) (Gorfodaeth Sifil a Chydgrynhoi) Cyngor Sir y Fflint 2013' yn parhau mewn grym.

Gellir gweld copi o'r Hysbysiad, y Gorchymyn arfaethedig, y cynlluniau sy'n dangos y ffyrdd yr effeithir arnynt gan y cynnig, a datganiad o resymau'r Cyngor dros gynnig y Gorchymyn, yn ystod oriau agor arferol yng Sir y Fflint yn Cysylltu, Wepre Drive, Cei Connah, CH5 4HA. Bydd y dogfennau hefyd ar gael ar-lein ar ein gwefan www.siryfflint.gov.uk > Preswylwyr > Ffyrdd, Strydoedd a Theithio > Gorchymyn Rheoleiddio Traffig neu fe allwch wneud cais am gopi o'r dogfennau drwy anfon e-bost at transportstrategyconsultation@flintshire.gov.uk neu drwy ffonio 01352 701234.

Dylid anfon gwrthwynebiadau i'r Gorchymyn arfaethedig, yn ogystal â'r sail dros wrthwynebu, yn ysgrifenedig at yr unigolyn isod yn y cyfeiriad isod erbyn dydd Gwener, 13 Mawrth 2026, neu drwy anfon e-bost at transportstrategyconsultation@flintshire.gov.uk gan ddyfynnu cyfeirnod SS/TRO/JB/74

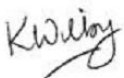

Katie Wilby,
Prif Swyddog (Gwasanaethau Stryd a Thrafnidiaeth),
Depo Alltami,
Ffordd yr Wyddgrug,
Alltami, yr Wyddgrug
CH7 6LG.
Dydd Gwener 20 Chwefror 2026.

**GORCHYMYN CYNGOR SIR Y FFLINT
WEPRE LANE, FIELD PARK, CEI CONNAH
(GWAHARDD A CHYFYNGU AR AROS
A LLWYTHO A MANNAU PARCIO)
(GORFODAETH SIFIL AC ATGYFNERTHU) (DIWYGIAD RHIF 74)
202-**

**Katie Wilby,
Prif Swyddog (Gwasanaethau Stryd a
Thrafnidiaeth),
Depo Alltami,
Ffordd Yr Wyddgrug Alltami,
Yr Wyddgrug, CH7 6LG**

GORCHYMYN CYNGOR SIR Y FFLINT
WEPRE LANE, FIELD PARK, CEI CONNAH
(GWAHARDD A CHYFYNGU AR AROS A LLWYTHO A MANNAU PARCIO)
(GORFODAETH SIFIL AC ATGYFNERTHU) (DIWYGIAD RHIF 74) 202-

Mae Cyngor Sir y Fflint, wrth ddefnyddio'i bwerau dan adrannau 1 (1), 2 (1)(2), 4 (2)(3) a Rhan IV o Atodlen 9 Deddf Rheoleiddio Traffig Ffyrdd 1984 fel y'i diwygiwyd ("Deddf 1984"), Deddf Rheoli Traffig 2004 ("Deddf 2004") a phob pŵer arall sy'n galluogi ac ar ôl ymgynghori â Phrif Swyddog yr Heddlu ac yn unol â Rhan III Atodlen 9 Deddf 1984, yn gwneud y Gorchymyn canlynol:-

ADRAN 1 - RHAGARWEINIOL

Enwi a chychwyn

1. Daw'r Gorchymyn hwn i rym ar XX XXXX 202- a gellir cyfeirio ato fel Gorchymyn Sir y Fflint, WEPRE LANE A FIELD PARK, CEI CONNAH (Gwaharddiad a Chyfyngiad ar Aros a Llwytho Mannau Parcio) (Gorfodaeth Sifil ac Atgyfnerthu) (Diwygiad Rhif 74) 202-
2. O'r dyddiad a nodir yn Erthygl 1 uchod ymlaen, bydd Atodlen Map AT78 Diwygiad Taflen Rhif 3, yn disodli Atodlen Map AT78 Diwygiad Taflen Rhif 2 yn y drefn honno, a'r holl atodlenni map eraill gyda'r atodlenni map a'r cynlluniau y cyfeiriwyd atynt yn Atodlen y Gorchymyn hwn yn cael eu hymgorffori yng Ngorchymyn Cyngor Sir y Fflint (Gwaharddiad a Chyfyngiad ar Aros a Llwytho a Mannau Parcio) (Gorfodaeth Sifil ac Atgyfnerthu) 2013.
3. Bydd Deddf Dehongli 1978 yn berthnasol ar gyfer dehongli'r Gorchymyn hwn fel y mae'n berthnasol i ddehongli Deddf Seneddol.
4. Yn y Gorchymyn hwn, oni nodir fel arall, mae unrhyw gyfeiriad at Erthygl neu Atodlen gyda rhif yn gyfeiriad at yr Erthygl neu'r Atodlen sy'n dwyn y rhif hwnnw ac mae unrhyw gyfeiriad at gynllun yn cyfeirio at gynllun wedi'i ymgorffori yn y gorchymyn hwn.

ATODLEN
Dim Aros ar Unrhyw Adeg
Cei Connah

Road Name	Map Schedule	Sheet Revision
Wepre Lane	AT78 AT79	3 (sy'n dirymu Diwygiad Taflen 2 o Orchymyn 2013) 1
Field Park	AT78	3 (sy'n dirymu Diwygiad Taflen 2 o Orchymyn 2013)

Gosodwyd SÊL GYFFREDIN)
CYNGOR SIR Y FFLINT)
yn y fan hon)
ar y xx diwrnod hwn o xxxxxxxxxxxx 202x)
ym mhresenoldeb:-)

Y CADEIRYDD

PRIF SWYDDOG (LLYWODRAETHU)

RHEOLWR Y GWASANAETHAU CYFREITHIOL

UWCH GYFREITHIWR

WEPRE LANE, FIELD PARK, CEI CONNAH
GWAHARDDIAD ARFAETHEDIG AR AROS AR UNRHYW ADEG

Dim Aros Ar Unrhyw Adeg

Datganiad o resymau dros gynnig gwneud y Gorchymyn

Mae Cyngor Sir y Fflint yn cynnig cyflwyno cyfyngiadau Dim Aros Ar Unrhyw Amser (llinellau melyn dwbl) ar y ffordd a restrir uchod.

Bwriedir i'r cyfyngiadau Dim Aros ar Unrhyw Adeg arfaethedig fynd i'r afael â pharcio anystyriol ar y brif gerbyttfordd wrth ddefnyddio cyfleusterau Parc Gwepra. O ganlyniad i'r cyfyngiadau llinellau melyn dwbl, mae cerbydau a arferai barcio ar hyd y rhan hon o'r ffordd bellach wedi gorfod symud ymhellach i fyny'r ffordd. O ganlyniad, mae cerbydau'n parcio'n agos at ac ar draws gyffordd Field Parc, gan achosi rhwystr, gwelededd is, a risgiau diogelwch posibl i yrwyr a cherddwyr. Mae hyn wedi cael effaith negyddol ar lif y traffig a diogelwch y gyffordd, yn arbennig yn ystod cyfnodau prysur.

Mae parcio ar gyffyrdd, boed llinellau melyn yno neu beidio, yn drosedd ac mae'r cyfyngiadau hyn yn rhwystr gweledol i atgyfnerthu'r neges hon. Ar hyn o bryd, pe bai cerbydau'n parcio o fewn 10 metr i gyffordd, gall hynny gael ei ystyried yn drosedd ac felly byddai'n destun camau gorfodi gan Heddlu Gogledd Cymru. At hynny, mae Rheolau'r Ffordd Fawr yn nodi na ddylai cerbydau barcio ger neu ar gyffordd oherwydd gallant achosi rhwystr a pheryglu diogelwch defnyddwyr y ffordd.

Mae'r Cyngor Sir yn parhau i gyflawni ei gyfrifoldeb i ystyried darpariaeth symudiad cyfleus a diogel cerbydau modur a thraffig arall, ac mae'r mesurau arfaethedig yn anelu at sicrhau bod perygl yn cael ei leihau i ddefnyddwyr ffordd agored i niwed yn ogystal ag i wella amwynderau'r ardal.

Mae'r cynigion yn cael eu manylu yn y Hysbysiad Cyhoeddus a'r Gorchymyn arfaethedig.



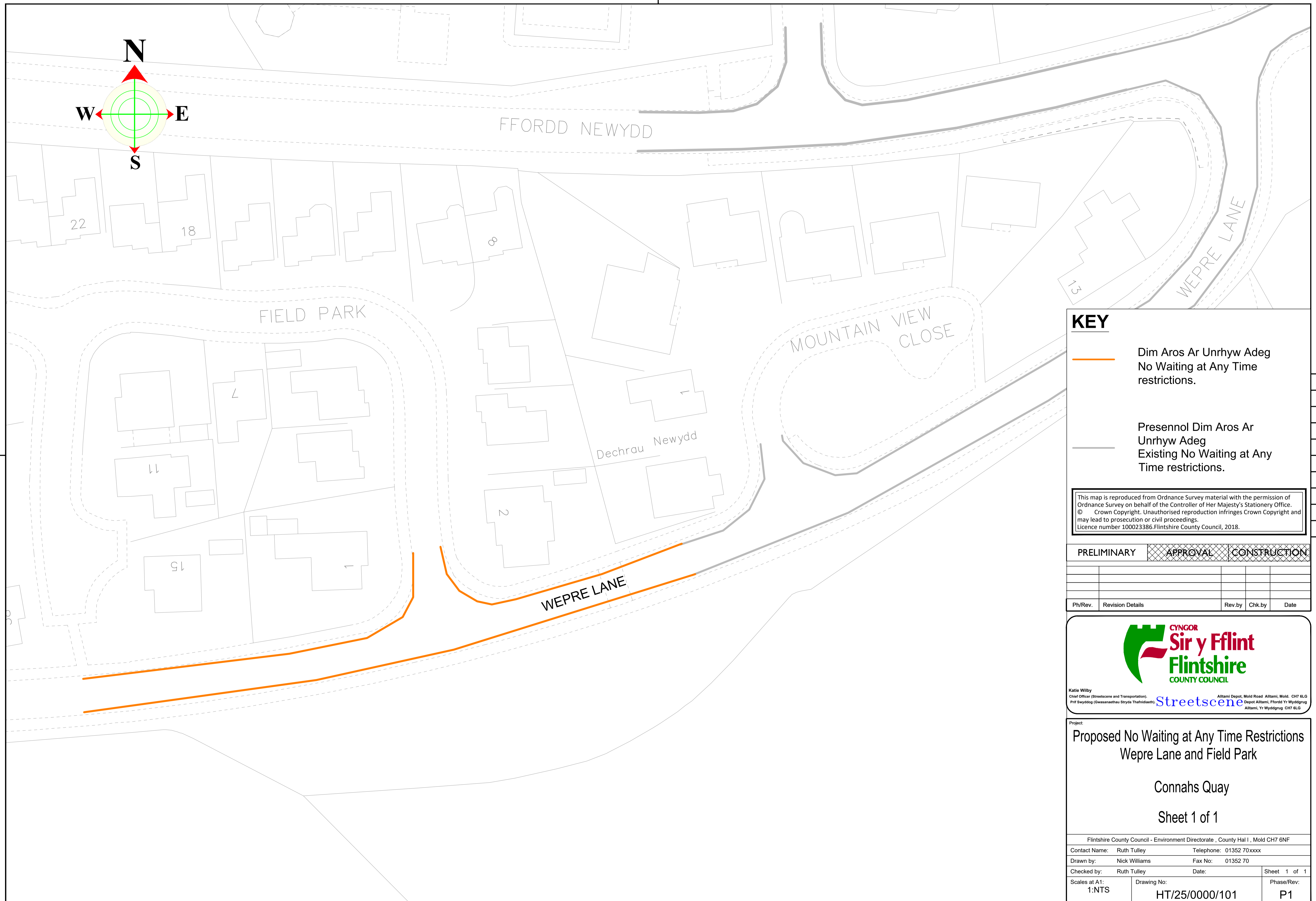
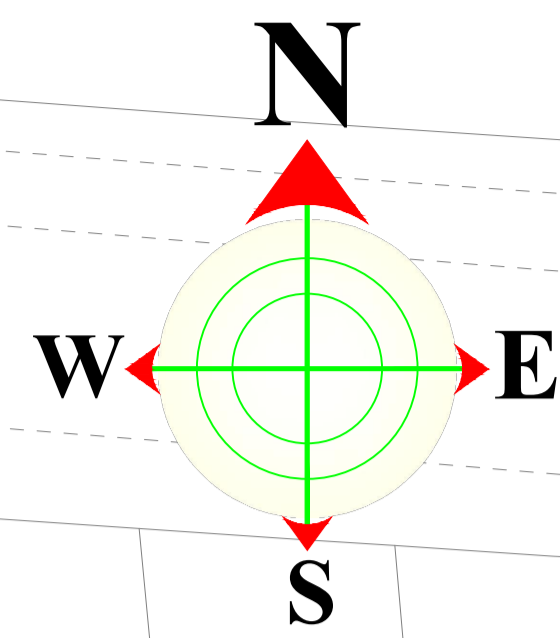

Katie Wilby,
Chief Officer (Streetscene and Transportation),
Alltami Depot, Mold Road, Alltami, Mold. CH7 6LG.

Dydd Gwener 20 Chwefror 2026.



KEY

 Dim Aros Ar Unrhyw Adeg
No Waiting at Any Time restrictions.

 Presennol Dim Aros Ar Unrhyw Adeg
Existing No Waiting at Any Time restrictions.

This map is reproduced from Ordnance Survey material with the permission of Ordnance Survey on behalf of the Controller of Her Majesty's Stationery Office. © Crown Copyright. Unauthorised reproduction infringes Crown Copyright and may lead to prosecution or civil proceedings. Licence number 100023386. Flintshire County Council, 2018.

PRELIMINARY	<input checked="" type="checkbox"/> APPROVAL	<input type="checkbox"/> CONSTRUCTION
-------------	--	---------------------------------------

PH/Rev.	Revision Details	Rev.by	Chk.by	Date



Katie Wilby
Chief Officer (Streetscene and Transportation)
Prif Swyddog (Gwasanaethau Stryda Thafndiaeth) **Streetscene** Alltani Depot, Mold Road Alltani, Mold, CH7 6LG
Depot Alltani, Ffordd Yr Wyddgrug Alltani, Yr Wyddgrug CH7 6LG

Project:
**Proposed No Waiting at Any Time Restrictions
Wepre Lane and Field Park**

Connahs Quay

Sheet 1 of 1

Flintshire County Council - Environment Directorate, County Hal 1, Mold CH7 6NF			
Contact Name:	Ruth Tulley	Telephone:	01352 70xxxx
Drawn by:	Nick Williams	Fax No:	01352 70
Checked by:	Ruth Tulley	Date:	
Scales at A1:	Drawing No:	Phase/Rev:	
1:NTS	HT/25/0000/101	P1	

AREA CODE:AT78
COD ARDAL:AT78



Sheet Revision No: 2
Rhif Adolgiad Y Ddalen: 2

Sheet active from: 09 December 2025
Dalen yn weithredol o: 09 Rhagfyr 2025



No Stopping Mon - Fri 8am - 5pm
on Entrance Markings
Dim Stopio Llun - Gwe 8am - 5pm
Ar Farciau Fynedfa

No Waiting At Any Time
Dim Aros Ar Unrhyw Adeg

Scale: 1:1250

Graddfa: 1:1250

This map is reproduced from Ordnance Survey material with the permission of Ordnance Survey on behalf of the Controller of Her Majesty's Stationary Office ©Crown Copyright. Unauthorised reproduction infringes Crown Copyright and may lead to prosecution or civil proceedings. Licence No. 100023386

The Flintshire County Council
(Prohibition and Restriction of Waiting and Loading and Parking Places)
(Civil Enforcement and Consolidation) (Amendment No 71) Order 2025

Flintshire County Council
Environment Directorate
County Hall
Mold
CH7 6NF

Atgynhychir y map hwn o ddeunydd yr Ordnance Survey gyda chaniatad yr Ordnance Survey ar ran Rheolwr Llyfrfa Ei Mawrhydi ©Hawlfraint y Goron. Mae atgynhychu heb ganiatad yn torri hawlfraint y Goron a gall hyn arwain at erlyniad neu achos sifil. Rhif trwydded 100023386

Gorchymyn Cyngor Sir Y Fflint
(Gwahardd a Chyfyngu Aros a Llwytho a Mannau Parcio)
(Gorfodi Sifil a Chydygyfnerthu) (Gwelliant 71) 2025

Cyngor Sir Y Fflint
Cyfarwyddiaeth yr Amgylchedd
Neuadd Y Sir
Yr Wyddgrug
CH7 6NF

AREA CODE:AT78
COD ARDAL:AT78



Sheet Revision No: 3
Rhif Adolgiad Y Ddalen: 3
Sheet active from: XX XXXX 202X
Dalen yn weithredol o: XX XXXXX 202X



Scale: 1:1250

Graddfa: 1:1250

This map is reproduced from Ordnance Survey material with the permission of Ordnance Survey on behalf of the Controller of Her Majesty's Stationary Office ©Crown Copyright. Unauthorised reproduction infringes Crown Copyright and may lead to prosecution or civil proceedings. Licence No. 100023386

The Flintshire County Council
(Prohibition and Restriction of Waiting and Loading and Parking Places)
(Civil Enforcement and Consolidation) (Amendment No 74) Order 202X

Flintshire County Council
Environment Directorate
County Hall
Mold
CH7 6NF

Atgynhychir y map hwn o ddeunydd yr Ordnance Survey gyda chaniatad yr Ordnance Survey ar ran Rheolwr Llyfrfa Ei Mawrhydi ©Hawlfraint y Goron. Mae atgynhychu heb ganiatad yn torri hawlfraint y Goron a gall hyn arwain at erlyniad neu achos sifil. Rhif trwydded 100023386

Gorchymyn Cyngor Sir Y Fflint
(Gwahardd a Chyfyngu Aros a Llwytho a Mannau Parcio)
(Gorfodi Sifil a Chydygyfnerthu) (Gwelliant 74) 202X

Cyngor Sir Y Fflint
Cyfarwyddiaeth yr Amgylchedd
Neuadd Y Sir
Yr Wyddgrug
CH7 6NF

AREA CODE:AT79
COD ARDAL:AT79



Sheet Revision No: 1
Rhif Adolgiad Y Ddalen: 1
Sheet active from: XX XXXX 202X
Dalen yn weithredol o: XX XXXXX 202X



Scale: 1:1250
Graddfa: 1:1250

This map is reproduced from Ordnance Survey material with the permission of Ordnance Survey on behalf of the Controller of Her Majesty's Stationary Office ©Crown Copyright. Unauthorised reproduction infringes Crown Copyright and may lead to prosecution or civil proceedings. Licence No. 100023386

The Flintshire County Council
(Prohibition and Restriction of Waiting and Loading and Parking Places)
(Civil Enforcement and Consolidation) (Amendment No 74) Order 202X

Flintshire County Council
Environment Directorate
County Hall
Mold
CH7 6NF

Atgynhychir y map hwn o ddeunydd yr Ordnance Survey gyda chaniatad yr Ordnance Survey ar ran Rheolwr Llyfrfa Ei Mawrhydi ©Hawlfraint y Goron. Mae atgynhyrchu heb ganiatad yn torri hawlfraint y Goron a gall hyn arwain at erlyniad neu achos sifil. Rhif trwydded 100023386

Gorchymyn Cyngor Sir Y Fflint
(Gwahardd a Chyfyngu Aros a Llwytho a Mannau Parcio)
(Gorfodi Sifil a Chydygyfnerthu) (Gwelliant 74) 202X

Cyngor Sir Y Fflint
Cyfarwyddiaeth yr Amgylchedd
Neuadd Y Sir
Yr Wyddgrug
CH7 6NF